aktuelle/gepl. Tiefbaumaßnahmen Gemeinde Künzell, OT Künzell-Bachrain, Keulos, Dirlos

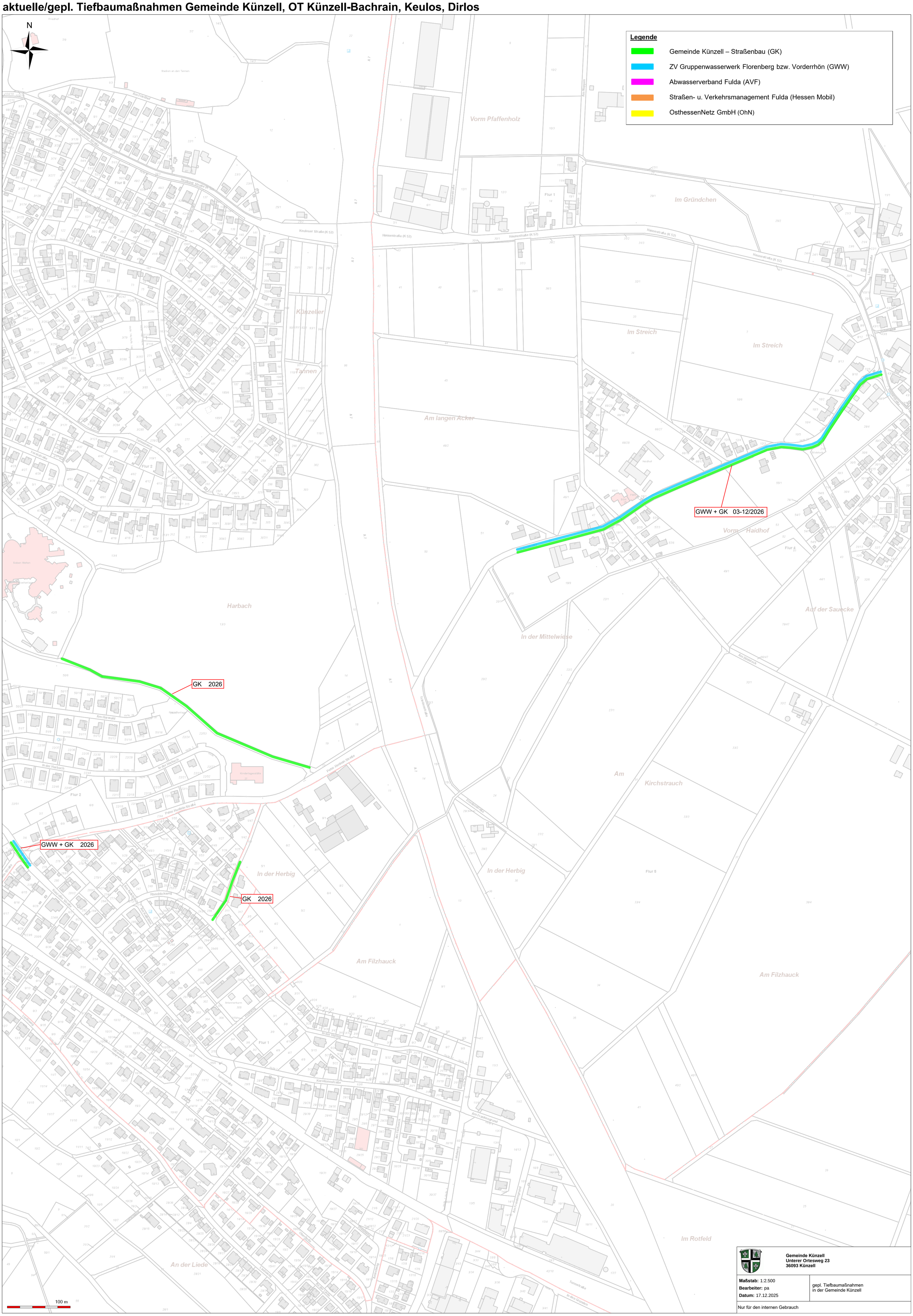

kurzfristige Änderungen vorbehalten

Stand: 15.12.2025